

12001

12343 1000Rs.



Stamp details:
 Registered under Regn. No. _____
 of the _____
 Act 1925 July 4
 (Stamp duty) _____
 Act 1925 _____
 Subject LA No. 58(A)
 Process Fee _____
 Paid in C. P. R.

Handwritten calculations:
 A. 385
 28
 4

 417

District Sub-Registrar
 South 24 Parganas

Handwritten vertical text: *শ্রী মতী রঞ্জনা চৌধুরী*

Handwritten notes:
 58A
 3600
 A 385
 28
 4

 417

1381

- : বারিবারিক নিরূপণ পত্র দলিল :-

- নিরূপণ পত্র-প্রতিষ্ঠা :-
- শ্রী মতী রঞ্জনা নাথ, স্বামী শ্রী মনোজ কুমার নাথ, জাতি- হিন্দু, পেশা- গৃহস্থালী, সাকিন - ১১০।২১।১০, আর, কে, সরলী, বেহালা খানা বেহালা, জেলা - ২৪ পরগণা, কলিকাতা - ৭০০ ৪৬০ ।
 - শ্রী মতী রঞ্জনা আইচ, স্বামী শ্রী মনোজ কান্তি আইচ, জাতি হিন্দু, পেশা- গৃহস্থালী, সাকিন- কৃষ্ণ নগর রোড, পো :- নোয়াপাড়া, খানা- বারাসাত, জেলা - ২৪ পরগণা ।
- নিরূপণ পত্র দাতা :-
- শ্রী বিনীতা রাণী চৌধুরী, স্বামী শ্রী প্রমথ রঞ্জন চৌধুরী, জাতি- হিন্দু, পেশা- গৃহস্থালী

1552(5)

S. R. Mankharye
Act

100 of
28/2/86



11-40...
1552(5) July 19...
at the...
100 of...
300 of...
11...
3011...
District Registrar
South 24 Parganas

100x3-

Received

N. Lina Ram Chaudhary

113/21/3 Ramkrishna Sarani
23/1/2, Ramkrishna Sarani
Thana Behala Behala
District 24 Parganas
by Clerk / Officer / Assistant
[Signature]

11/2/86
नालिना बाली कोठारी

[Signature]

11587

नालिना बाली कोठारी

Swapan Kumar Nag
Late Hiralal Nag
113/21/3 Ramkrishna Sarani
Thana Cal-60
District 24
by Clerk / Officer / Assistant
[Signature]

Swapan K. Nag
S/o Late Hiralal Nag
113/21/3 Ramkrishna Sarani
Cal-60.

[Signature]
11/2/86
District Registrar
South 24 Parganas



॥ २ ॥

১৯৮৪
১৯৮৪
১৯৮৪

পেশা- গৃহস্থালী, সাকিন- ২০।বি। ২,
রামকৃষ্ণ সরনিবেহানা, খানা বেহানা,
জেলা ২৪ পরগণা, কলিকাতা- ৭০০ ০৬০ ।
*****০*****

কস্য নিম্নকর ভূতের বাস্তু ভূমি মায় তদুপরি নির্মিত পাকা গৃহাদি
যায় সংশ্লিষ্ট যাবতীয় ইজমেন্ট সূচাদি সম্বলিত সম্পত্তির শুল্ক নিরূপণ
পত্র যিদং কার্যক্রমে :-

জেলা ২৪ পরগণা খানা বেহানা সার রেজেষ্ট্রী বেহানা,
পরগণা বানিয়া কলিকাতা মিউনিসিপ্যাল কর্পোরেশনের সাউথ সুবার্বন -

1552(S)

S. M. Muckhanya

Adv

100P

28/2/86

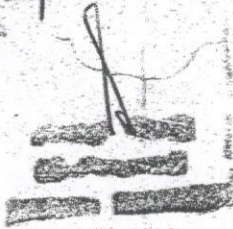

11/2/86
District Sub-Registrar
South 24 Parganas



XX 0 XX

১৪৯০
১৪৯০
১৪৯০

স্বর্বার্বন ইউনিটের অধিন, জালিপুর কালেক্টারীর ৩৪৬ নং ডোজি -
 ভূ-রে, সা, নং ৮৩, জে, এন, নং ২ মৌজা বেহালা, ডাক -
 গড়াগাছা গ্রামে বিস্তৃত জেলা জরীপের ও হান রিজিস্ট্র্যান স্টেটল -
 যেন্টের ১ ৮ ১ ৩ খতিয়ানের মাঝে ৬ ৪ ৬ ৫ নং ও হান ৭ ১ ৭ ৫ নং
 দাপের ৪ চার কাঠা ৫ পাঁচ ছটাক ভূমি যায় চন্দ্রপরি নির্মিত পাকা
 গৃহাদি যাহা নিম্ন 'ক' উপশীলে বিশেষ ভাবে বর্ণিত হইল অত্র দলিল
 দাতার আমায় ধরিদা ক্ষুদ্র দখলীয় সম্পত্তি থাকে। উক্ত সম্পত্তি জালিপুর
 এম, আর অফিসের ১ ১ ৬ ২ সালের ১ নং বহির ৪৬ নং ড্যানুয়ের
 ২০৪ - ২১০ নং পৃষ্ঠায় লিপিবদ্ধ ৩ ১ ০ ১ নং কোবানা দলিল রূপে
 লিপিবদ্ধ আছে।

1552(5)

S. D. Mukherjee
Adv.
11/2/86
28/2/86

[Signature]

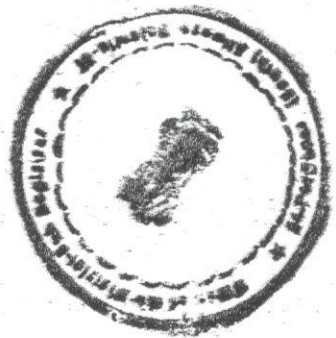

[Signature]
District Sub-Registrar
Kollam 24-Parangal



॥ ८ ॥

কি
পত্র
চে
করা
কর
কর

আমার এফলে দুই কন্যা, দুই পুত্র ও স্ত্রী মহাশয় বর্তমান আছে।
আমার বয়স হইয়াছে। কখন পরলোকের ডাক আসে বলা যায় না।
আমার ক্ষুদ্র উল্লিখিত সম্পত্তি নইয়া আমার ওয়ারিশ পুত্র কন্যাগণ মধ্যে
যাহাতে কোন মানিমোকদ্দমা না হয় এবং যাহাতে আমার পুত্র কন্যা-
গণ মধ্যে স্ভাবিক প্রীতির সম্পর্ক ক্ষুণ্ণ হওয়ায় কোন কারণ না হয় সেই
বিষয়ে চিন্তা করিয়া আমার জীবদ্দশায়ই আমার উল্লিখিত নিম্নের "ক"
তপশীল বর্ণিত ৪ চার কাঠা ৫ পাঁচ ছটাক ভূমি যায় তদুপরি নির্দিষ্ট
গৃহাদি সম্পর্কে একটি স্মৃষ্টি বন্দোবস্ত করিয়া যাওয়া একান্ত প্রয়োজন
বলিয়া বিবেচনা করিতেছি। সর্ব্বোপরি আমার অবর্তমানে আমার স্ত্রী

1552(5)

S. D. Mackenzie
Adv.
100p.

28/2/86

1



Registrar Sub-Registrar
Bangalore 24-February
4/2/86

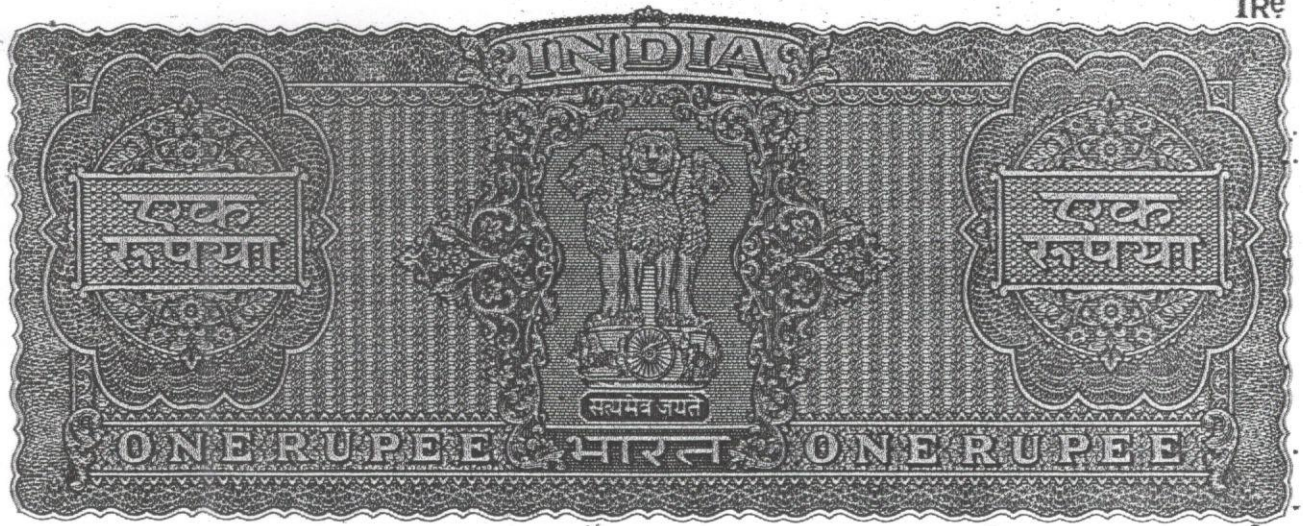

॥ ५ ॥

১০০
১০০
১০০
১০০
১০০

স্বামী মহাশয় সম্বন্ধেও বিশেষ চিন্তা আছে। তিনি যাহাতে আমার
বেঁটমানে নিজেকে জসহায় বোধ না করেন সেই কারণে তাঁহার সম্বন্ধেও
একটি ব্যবস্থা করিয়া যাওয়াও আমার কর্তব্য বলিয়া মনে করিতেছি।

আমার উল্লিখিত নিম্ন 'ক' উপশীল বর্ণিত সম্পত্তি দুই ভাগে
বিভক্ত করতঃ উত্তরাংশে অবস্থিত ২ দুই কাঠা ১৮ আঠারো বর্গফুট
ভূমি যায় তদুপরি অবস্থিত আমার পাকা গৃহাদির অংশ যাহা নিম্ন
'খ' উপশীলে বিশেষ ভাবে বর্ণিত হইল এবং ঐ অংশ গুল্যানে লাল মঃয়ের
বেধা দ্বারা বেষ্টিত হইয়া প্রদর্শিত আছে আমার জ্যেষ্ঠা কন্যা শ্রী মতী
রুঞ্জনা নামের জনকুলে নিরূপণ করিলাম। এবং উক্ত 'ক' উপশীল
বর্ণিত সম্পত্তির দক্ষিণাংশের ২ দুই কাঠা ১ এক ছটাক ২৭ আঠাশ বর্গফুট

1552(5)

S. To. Mukherjee
Actg

28/2/88 1/-



28/2/88
District Sub-Registrar
South 24 Parganas

১৩
১৪
১৫
১৬
১৭

বর্গকূট ভূমি মায় তদুপরি বেষ্ট্রিত পাকা গৃহাদি যাহা নিম্ন 'গ'
তালীলে বিশেষ ভাবে বর্ণিত হইল ও ঐ সকল পু্যানে গ্রীণ বঃয়ের
রোধা দ্বারা বেষ্ট্রিত হইয়া পুঁদর্শিত আছে আমার কনিষ্ঠা কন্যা শ্রী
মতী জেজ না আইচের ওনেকুলে নিরুপণ করিলাম ।

আমার উল্লিখিত দুই পুত্রদের জন্য পুঙ্ক বসত বাটির ব্যবস্থা
করিয়া দিবার ব্যবস্থা করিয়াছি । সে কারণে ঐ নিরুপিত সম্পত্তি
হইতে তাহাদের জন্য কোনরূপ ব্যবস্থা রাখার পুয়োজন নাই ।

পুকাশ থাকে যে ঐ দলিলের সম্পত্তি জন্ম হইতে বন্দোবস্ত
কৃত বা ট্রাস্ট সম্পত্তিতে পরিণত হইল এবং জন্ম তারিখ হইতে আমি উক্ত
সম্পত্তির একক স্ট্রাস্টী রূপে উহার দাবতীয় জায় উপস্থুতাদি ভোগদখল
করিতে থাকিব । আমার ইচ্ছায় আমি যে কোন সময়ে এই স্ট্রাস্ট
ধুঃশ করিব উক্ত সম্পত্তি আমার খোল জানা পুচারে দান বিক্রয়াদি
সর্বপুকার হস্তান্তরের ক্ষমতার অধিকারী থাকিয়া ভোগদখল পুনঃ বন্দোবস্ত
করিতে পারিব । তাহাতে কাহারও কোনও পুকার ওজর আপত্তি থাকিবে
না এবং করিলেও তাহা সর্ব জাদালতে বাতিল ও জগুহ্য হইবে ।

আমার মৃত্যুর পর আমার স্মায়ী মহাশয় ঐ নিরুপিত সম্পত্তির
স্ট্রাস্টী নিযুক্ত হইবেন এবং তাহার জীবন কালতক উক্ত সম্পত্তির জায়
উপস্থুতাদি অন্যের বিনা ওজর আপত্তিতে ভোগ করিবার অধিকারী হইবেন ।
আমাদের উভয়ের মৃত্যুর পর ঐ স্ট্রাস্ট ধুঃশ হইবে এবং ঐ নিরুপণ পত্র
প্রথিতী দুয় তাহাদের ওনেকুলে নিরুপিত সম্পত্তি নিব্যুত মুক্তে প্রাপ্ত হইবে ।

সিদ্ধান্ত হাকী জে.ই.বি.

তাহাতে কেবল কোনও পুরানো ওইর আশ্রয় করিতে পারিবেন না। তাহাদের
মৃত্যুর পর এই নিরুপণ প্রাপ্ত গ্রহিত্রীদ্বয় তাহাদের নিজ নিজ অনুকূলে নিরুপিত
সম্পত্তি সম্পর্কে তাহাদের নিজ নিজ নাম কালেক্টারে ও মিউনিসিপ্যাল
কর্পোরেশনে পতন করতঃ খাজনা ট্যাক্সাদি প্রদায়ে তাহাদের অনুকূলে
নিরুপিত সম্পত্তি নিব্যাচ হুত্রে প্রাপ্ত হইয়া ভোগদানের অধিকারী থাকিবেন।

উল্লেখ থাকে যে 'ক' উপশীল ভুক্ত সম্পত্তি যথেষ্ট ৩ টিন হটাক ভূমি
পট্ট সিঁড়ি এই দলিল গ্রহিত্রী গণের যৌথভাবে ব্যবহারের জন্য নির্ধারিত
হইবে।

এতদর্থে স্বস্থ পরীক্ষা করল মনে অন্যের বিনামূল্যে এই নিরুপণ
প্রাপ্ত প্রস্তুত করাইয়া, উহা পড়িয়া পড়াইয়া ও শুনিয়া উহার মর্ম সম্যক
জ্ঞেয় থাকিয়া উহা সহ সম্পাদন ও রেজেষ্ট্রী করিয়া দিলাম। ইতি তাঃ

বালো সন : ১ ৩ ১ ০ সালের ২৬শে আশীঢ়, ইংরাজী সন : ১ ৯ ৮ ৬

সালের ১১ই জুলাই, ১

- : উপশীল 'ক' মোট নিরুপিত সম্পত্তি :-

- মূল্য :- ৩ ৬, ০ ০ ০ . ০ ০ টাকা -

জেলা ২৪ পরগণা খানা বেহানা সার রেজেষ্ট্রী অফিস বেহানা, পরগণা
বালিয়া, কলিকাতা মিউনিসিপ্যাল কর্পোরেশনের সার্বজনীন ইন্ডেন্টের
অধিন, জালিপুর কালেক্টারীর ৩৪৪ নং তোজি ভুক্ত রে. সা., নং ৬০,
জে. এল. নং ২, ঘোড়া বেহানা, ডাক গড়াগাছা গ্রামে বিস্তৃত জেলা জরীপের -

সিউনিটের
কম্পিউটার
সিস্টেম

জরীপের ও হাল রিভিসন্যান স্টেটমেন্টের ১৮১০ নং খচিয়ানে লিখিত মাবেক
৫৪৫৫ নং দাপের ও হাল ৭১৭৫ নং দাপের কমবেশ ৪ চার কাঠা ৫ পাঁচ ছটাক
ভূমি যায় তদুপরি অবস্থিত পাকা গৃহাদি যায় উক্ত সম্পত্তির দক্ষিণে ও পশ্চিমে
কমন প্যাসেজের ব্যবহারিক স্কু যায় কমন সিঁড়ি যায় সংশ্লিষ্ট যাবতীয় ব্যব-
হারিক স্কু । ইহার চৌহদ্দি :-

- : ইহার চৌহদ্দি :-

- উত্তর :- শ্রী ফনী চক্রবর্তীর বাড়ী ।
- পূর্ব :- জোর, এস, ৭১৭৫ নং দাপের জংশ ।
- পশ্চিম :- কমন প্যাসেজ ।
- দক্ষিণ :- ১৫' ফুট প্রশস্ত কমন প্যাসেজ ।

নিরূপিত সম্পত্তি কলিকাতা সিউনিটসপ্যান কর্পোরেশনের এস, এস, ইউনিটের
--^{১৪০}/_{১৮৫} নং হোল্ডিং এর অন্তর্ভুক্ত ।

- : ~~ক~~ না নামের জনকুলে নিরূপিত সম্পত্তি :-

মূল্য :- ১ ৮, ০ ০ ০ . ০ ০ টাকা -

'ক' তপশীল অন্তর্গত সম্পত্তি প্রথমে উত্তরাংশের ২ দুই কাঠা ১৮ আঠারো
বর্গফুট ভূমি যায় তদুপরি অবস্থিত পাকা গৃহাদি যায় 'ক' তপশীলে উল্লিখিত
কমন প্যাসেজের যাবতীয় ইজমেন্ট স্কুাদি যায় কমন সিঁড়ি। নিরূপিত সম্পত্তি
এই সলেনু প্লানে লাল রংয়ের রেখা দ্বারা বেষ্টিত হইয়া প্রদর্শিত আছে । এবং

স্বাক্ষরিত করা হইবে।

এবং উক্ত কমন সিটি স্বরূপ রংয়ের রেখা দ্বারা বেষ্টিত হইয়া প্রদর্শিত
আছে এবং উক্ত প্ল্যান ও প্রদর্শিত একাংশ বনিয়া গণ্য হইবে।

- : ইহার চৌহদ্দি :-

- উত্তর :- শ্রী ফণী চন্দ্র বর্গের বাড়ী।
- দক্ষিণে :- উক্ত না আইচের ওংশে নিরূপিত সম্পত্তি ও কমন সিটি।
- পশ্চিমে :- কমন প্যাসেজ।
- পূর্বে :- ৭১৭৫ নং জার, এস, দাগের ওংশ।

- : উপরীল 'গ' উক্ত না আইচের ওংশে নিরূপিত সম্পত্তি :

- মূল্য - ১৮,০০০.০০ টাকা +

'ক' উপরীল উক্ত সম্পত্তি যথেষ্ট দক্ষিণাংশে অবস্থিত ২ দুই কাটা ১ এক
ছটাক ২৭ সাতাশ বর্গফুট ভূমি মায় চন্দ্রপুরি অবস্থিত পাকা গৃহাদি মায় উক্ত
সম্পত্তির পশ্চিমে ও দক্ষিণে অবস্থিত কমন প্যাসেজের যাবতীয় ইজমেন্ট গুলো
মায় কমন সিটি ব্যবহারের অধিকার। নিরূপিত সম্পত্তি ও মূল্য প্লানে হলে
রংয়ের রেখা দ্বারা বেষ্টিত হইয়া উক্ত কমন সিটি স্বরূপ রংয়ের রেখা
দ্বারা বেষ্টিত হইয়া প্রদর্শিত হইল এবং উক্ত প্ল্যান ও প্রদর্শিত একাংশ বনিয়া
গণ্য হইবে।

- : ই হা র চৌ হ দ্দি :-

নির্মিত
কালী
কালী

- : ইহার চৌহদ্দি :-

উত্তর :- রঞ্জনা নামের জম্বুকুলে নিরূপিত মনপতি ১৩ কমন সিটি ।

পূর্ব :- ৭১৭৫ নং জোর, এস, দাপের জংশ ।

পশ্চিম :- কমন প্যাসেজ ।

দক্ষিণ :- ১৬' ফুট প্রশস্ত কমন প্যাসেজ ।

নির্মিত কালী কালী

ইঙ্গাদি :-

ঘূসাঝিদা কারক :-

গ্যাংভোকেট,

আলিমুর জে কোট,

কলিকাতা - ২৭ ।

টাইপ কারক :-

সুমনাথ মথ,

আলিমুর জে কোট,

কলিকাতা - ২৭ ।

১। Kamal Kr Nath at
253B. B.B. Chatterjee Road.
P.O. + P.S. Kasba - col-42.

২। Anupam K. Das
113/21/3 Ramkrishna Sarani
col-60.

৪।

৫।

Dt. 11.7.86

Dt. 11-7-86



R
District Sub-Registrar
North 24-Parganas



16/5/88
District Sub-Registrar
North 24-Parganas

16/5/88
District Sub-Registrar
North 24-Parganas

Book No. *2433*
Volume No. *207*
Page No. *133*
Date *13*

16/5/88
District Sub-Registrar
North 24-Parganas

SITE PLAN.

AT RAMKRISHNA SARANI, IN PART OF C.S. DAGNO. 6465.
KHATIAN NO. R.S. 1893, R.S DAG NO. 7175, J.L NO. 2, TOUJI NO. 346.

MOUZA - E P.S. - BEHALA, DIST - 24 PGS (S).

SCALE 20'-0" = 1" NCH.

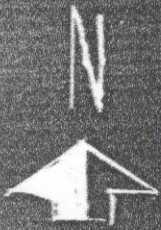

NOTED:-

PLOT 'A' = 2K - 0CH - 18SFT.

PLOT 'B' = 2K - 1CH - 27SFT.

COMMON STAIR = 0K + 3CH - 0SFT.

TOTAL AREA = 4K - 5CH - 0SFT.

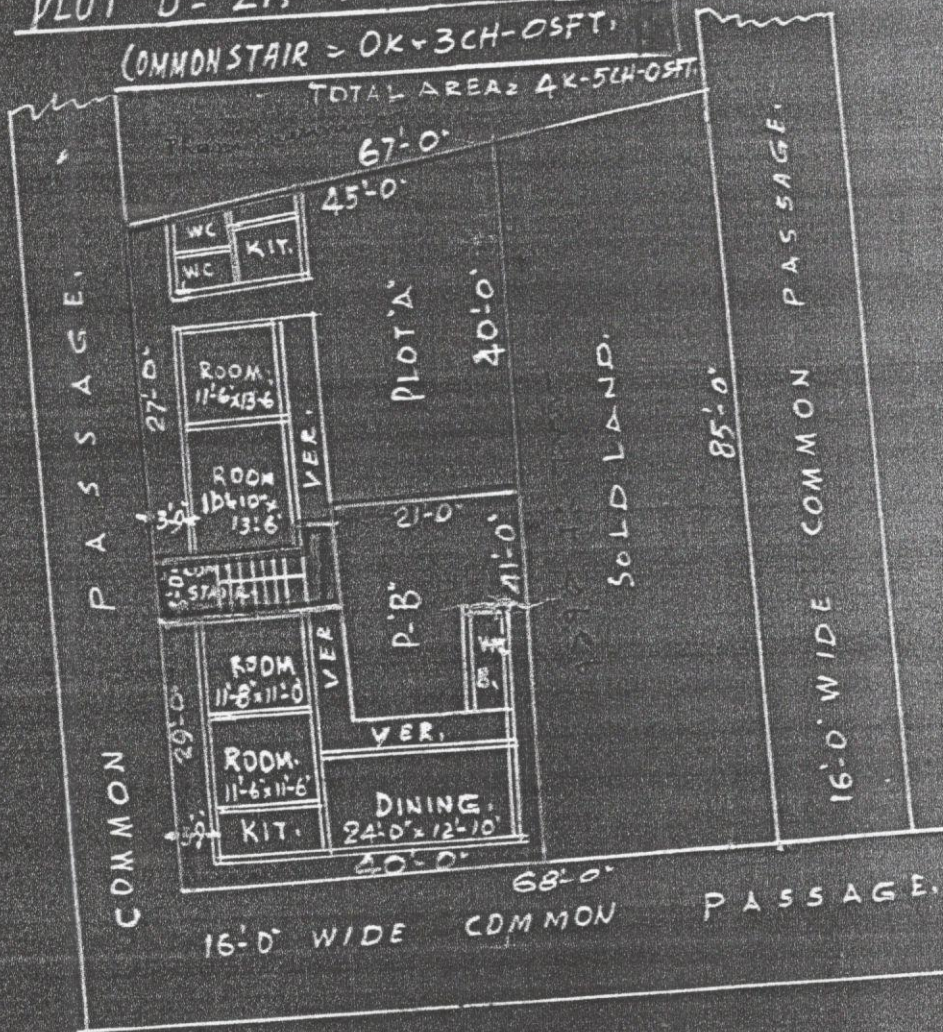

DRAWN BY - *P.R. Banerjee*
P. R. BANERJEE
SURVEYOR PLANNING
JOYRAM PURJALA
L. NO. 157 - PLOT 34/3



Book No 243
Volume No 816
Page No. 12343
Baug No
For the Year 19 82

District Sub-Registrar,
South 24-Parganas

District Sub-Registrar,
Alipore, 24-Parganas (South)
165-85